

105學年度大學考試入學- 高中種子教師說明會



4/29	花蓮場次	(慈濟大學)
5/2	臺中場次	(亞洲大學)
5/3	桃園場次	(中原大學)
5/4	臺北場次	(輔仁大學)
5/6	臺南場次	(成功大學)

13:30~13:50	報 到	
13:50~14:00	開幕致詞	
14:00~15:10	1.大學考試入學招生作業說明 2.證明文件線上審查系統 New!	主講：分發組 主講：電算組陳日昇老師
15:10~15:30	中場休息	
15:30~16:20	登記分發志願系統說明	主講：電算組陳日昇老師
16:20~16:30	綜合座談	

大學考試入學招生作業說明

分發會分發組

報告大綱

1. 招生系組統計

2. 歷年資料統計

3. 重要時程

4. 證明文件審查說明

5. 登記繳費說明

6. 南臺灣震災受災學生協助事項

7. 登記分發參考資料說明

8. 登記分發志願系統

9. 高中、補習班Email通知系統

10. 分發會服務事項

11. 查榜方式

招生系組統計

➤ 招生學校：共**66**所

➤ 招生系組：共**1,859**系組

■ 採用學測成績檢定：共**132**系組(7.10%)

未採用學測成績檢定：共**1,727**系組(92.90%)

■ 採用英聽成績檢定：共**95**系組(5.11%)

未採用英聽成績檢定：共**1,764**系組(94.89%)

歷年學測檢定系組統計

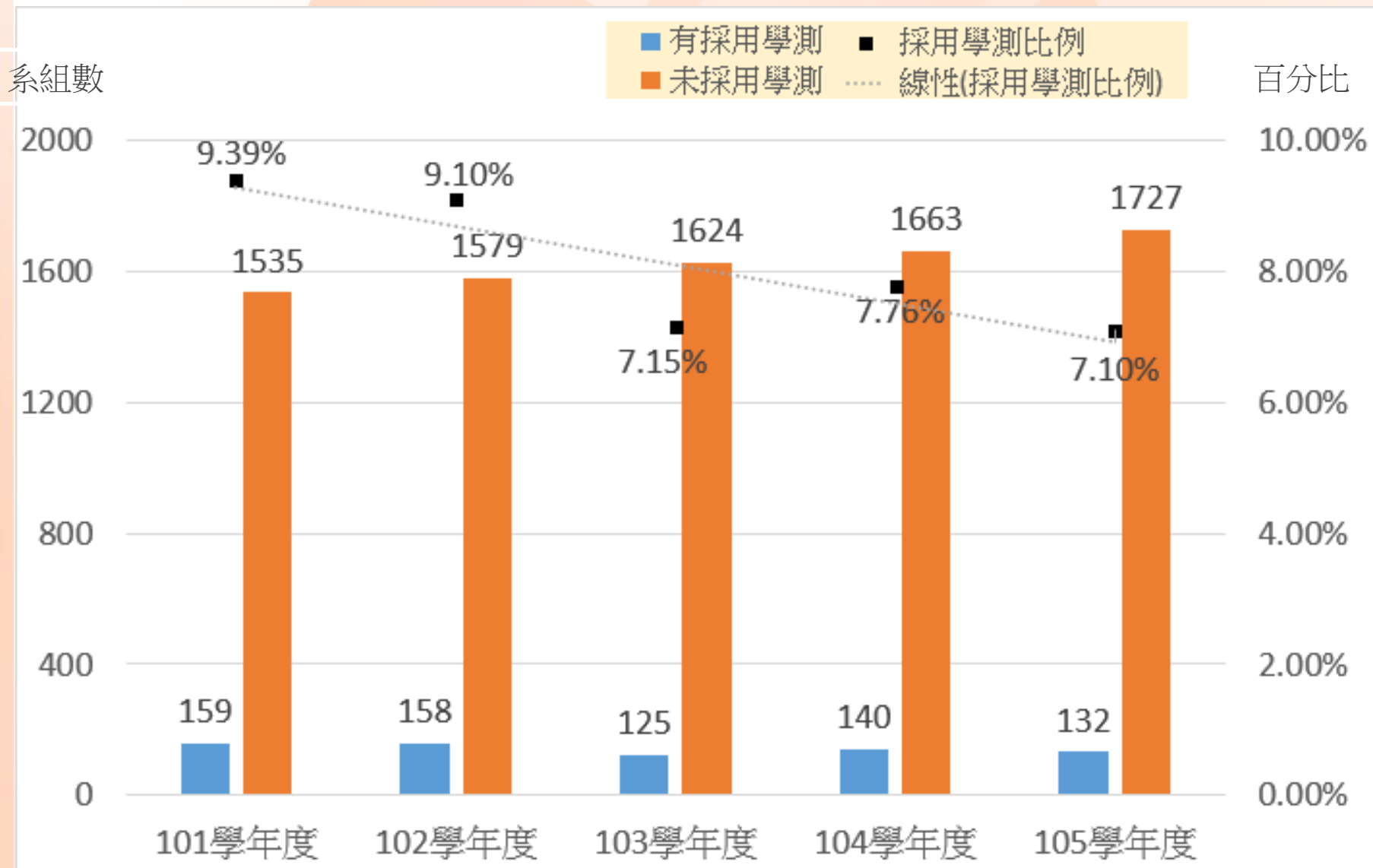

歷年登記數及錄取志願序統計

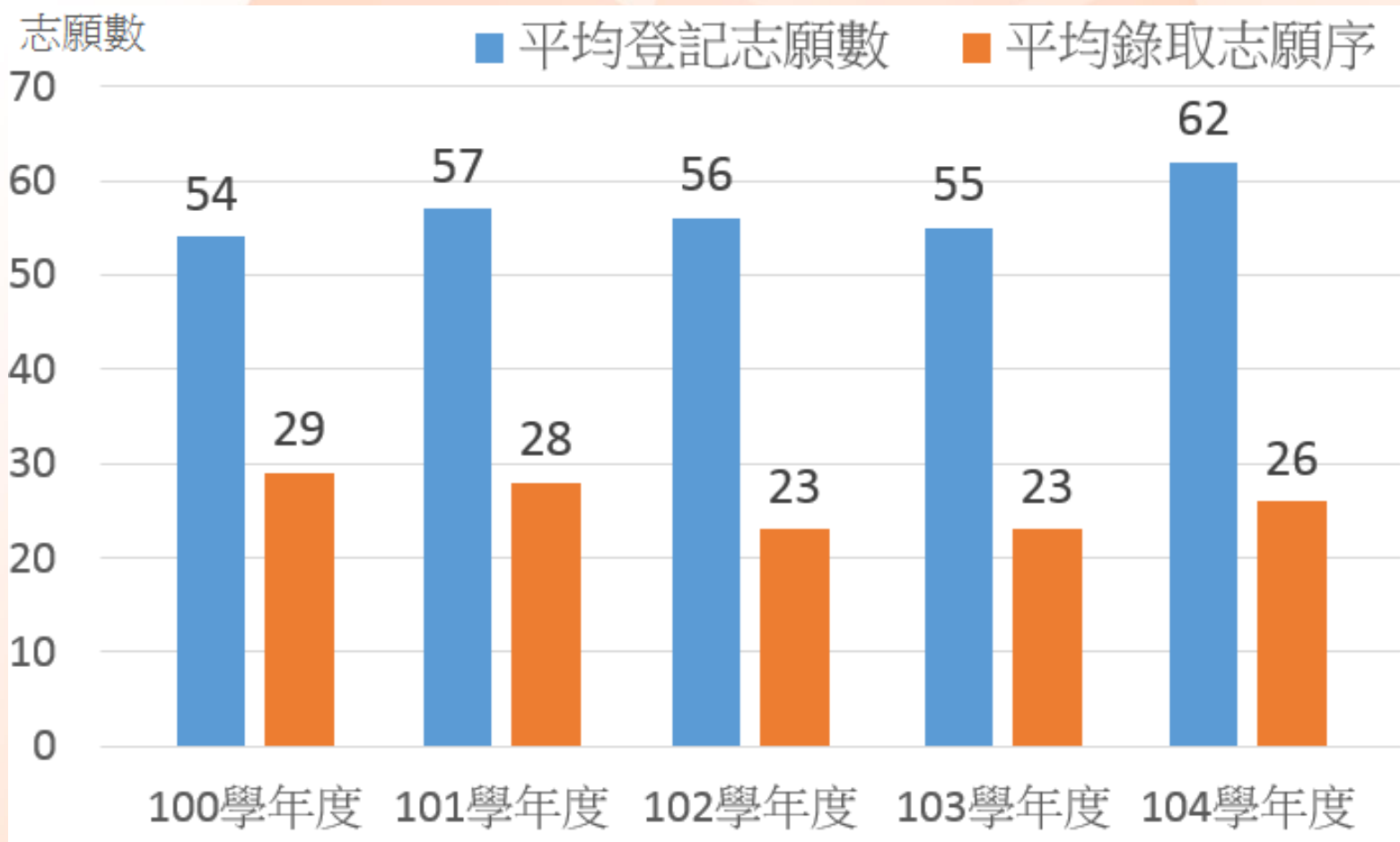

- 每位考生共可登記100個志願

歷年分發複查人數統計

- 歷年「因複查分發結果而致改補分發」人數均為0

	100 學年度	101 學年度	102 學年度	103 學年度	104 學年度
申請 複查數	79	92	41	38	35
改補 分發數	0	0	0	0	0

105年重要時程

項 目	日 期
發售「登記分發相關資訊」	5月6日至7月28日
「登記分發志願練習版」下載開放	5月6日至7月17日
「登記分發志願教學影片」下載開放	5月6日至7月28日
大考中心「指考成績」公告	7月18日
「登記分發志願單機版」下載開放	7月18日至7月28日
「回流後招生名額」、「最低登記標準」公布	7月18日
考生繳交「登記費」	7月18日至7月28日 (12:00止)
開放「登記分發志願系統」	7月24日至7月28日 (16:30止)
大學考試入學分發放榜	8月8日

證明文件審查

- 105學年度起，文件審查採網路申請線上作業，
不再繳交紙本文件
- 依105年4月15日“(105)分發字第037號函”辦理，
證明文件審查項目分為：
 1. 特種生證明文件審查
 2. 聽覺障礙證明文件審查

證明文件審查

■ 通過特種生證明文件審查者，始得於分發時依特種生身分享加分優待。特種生身分類別：

1.原住民學生	2.退伍軍人
3.僑生	4.蒙藏生
5.政府派外工作人員子女	6.境外優秀科技人才子女

■ 通過聽覺障礙(中度以上)證明文件審查者，於分發時不受高中英語聽力測驗成績檢定標準之限制

文件審查前置作業

- ◆ 建議高中端可於分發會網站 www.uac.edu.tw 下載「確認清單」，完成考生身分前置確認作業(確認清單完成後，承辦單位留存即可，無須繳回分發會)。

大學考試入學分發 — 相關證明文件審查

學校：_____ 班級：_____ 導師：_____

說明：

1. 請各班導師協助負責班級考試分發相關事務。
2. 請參加指考同學勾選自己的身分類別並簽名。通過特種生證明文件審查者，始得於分發時依特種生身分加分優待。通過聽覺障礙(中度以上)證明文件審查者，於分發時不受高中英語聽力測驗成績檢定標準之限制。詳請參閱 105 學年度大學考試入學分發招生簡章第 7~9 頁說明。
3. 特種生及聽覺障礙的同學於___月___日前備齊相關證明文件並繳交給班導師。逾期未提出申請或未繳件者，一律視為普通生。
4. 請班導師於___月___日前，連同此表及同學的證明文件繳回教務處，謝謝！

No	班號	姓名	身分類別	簽名
1			<input type="checkbox"/> 普通生 <input type="checkbox"/> 蒙藏生 <input type="checkbox"/> 原住民 <input type="checkbox"/> 僑生 <input type="checkbox"/> 境外優秀科技人才子女 <input type="checkbox"/> 政府派外工作人員子女 <input type="checkbox"/> 退伍軍人 <input type="checkbox"/> 聽覺障礙(中度以上)	
2			<input type="checkbox"/> 普通生 <input type="checkbox"/> 蒙藏生 <input type="checkbox"/> 原住民 <input type="checkbox"/> 僑生 <input type="checkbox"/> 境外優秀科技人才子女 <input type="checkbox"/> 政府派外工作人員子女 <input type="checkbox"/> 退伍軍人 <input type="checkbox"/> 聽覺障礙(中度以上)	
3			<input type="checkbox"/> 普通生 <input type="checkbox"/> 蒙藏生 <input type="checkbox"/> 原住民 <input type="checkbox"/> 僑生 <input type="checkbox"/> 境外優秀科技人才子女 <input type="checkbox"/> 政府派外工作人員子女 <input type="checkbox"/> 退伍軍人 <input type="checkbox"/> 聽覺障礙(中度以上)	
4			<input type="checkbox"/> 普通生 <input type="checkbox"/> 蒙藏生 <input type="checkbox"/> 原住民 <input type="checkbox"/> 僑生 <input type="checkbox"/> 境外優秀科技人才子女 <input type="checkbox"/> 政府派外工作人員子女 <input type="checkbox"/> 退伍軍人 <input type="checkbox"/> 聽覺障礙(中度以上)	
5			<input type="checkbox"/> 普通生 <input type="checkbox"/> 蒙藏生 <input type="checkbox"/> 原住民 <input type="checkbox"/> 僑生 <input type="checkbox"/> 境外優秀科技人才子女 <input type="checkbox"/> 政府派外工作人員子女 <input type="checkbox"/> 退伍軍人 <input type="checkbox"/> 聽覺障礙(中度以上)	
6			<input type="checkbox"/> 普通生 <input type="checkbox"/> 蒙藏生 <input type="checkbox"/> 原住民 <input type="checkbox"/> 僑生 <input type="checkbox"/> 境外優秀科技人才子女 <input type="checkbox"/> 政府派外工作人員子女 <input type="checkbox"/> 退伍軍人 <input type="checkbox"/> 聽覺障礙(中度以上)	
7			<input type="checkbox"/> 普通生 <input type="checkbox"/> 蒙藏生 <input type="checkbox"/> 原住民 <input type="checkbox"/> 僑生 <input type="checkbox"/> 境外優秀科技人才子女 <input type="checkbox"/> 政府派外工作人員子女 <input type="checkbox"/> 退伍軍人 <input type="checkbox"/> 聽覺障礙(中度以上)	
8			<input type="checkbox"/> 普通生 <input type="checkbox"/> 蒙藏生 <input type="checkbox"/> 原住民 <input type="checkbox"/> 僑生 <input type="checkbox"/> 境外優秀科技人才子女 <input type="checkbox"/> 政府派外工作人員子女 <input type="checkbox"/> 退伍軍人 <input type="checkbox"/> 聽覺障礙(中度以上)	



文件審查線上作業

■ 「證明文件線上審查系統」開放日期自**105年5月2日上午8:00**至**105年5月31日下午11:59**止。即使高中端無學生需申請審查，仍請登入系統並完成回報。

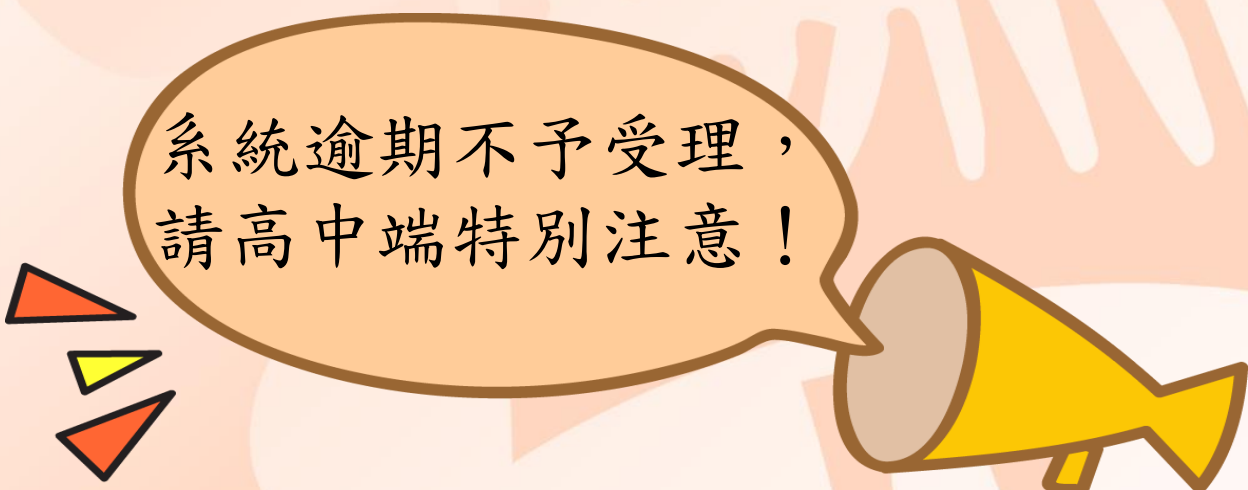

系統逾期不予受理，
請高中端特別注意！

■ 審查結果將於**105年6月13日上午9:00**起公告於分發會
網站 <http://www.uac.edu.tw>

其他注意事項

經由下列管道錄取，且想改採指考登記分發之考生，須依各管道之規定時間放棄錄取資格，否則不予分發。

1. 大學「繁星推薦、個人申請、特殊選才」
2. 科技校院「繁星計畫、申請、甄選、技優」
3. 身心障礙生甄試、運動績優甄審甄試
4. 師資保送甄試及醫事人員養成計畫
5. 軍事學校正期班甄選入學

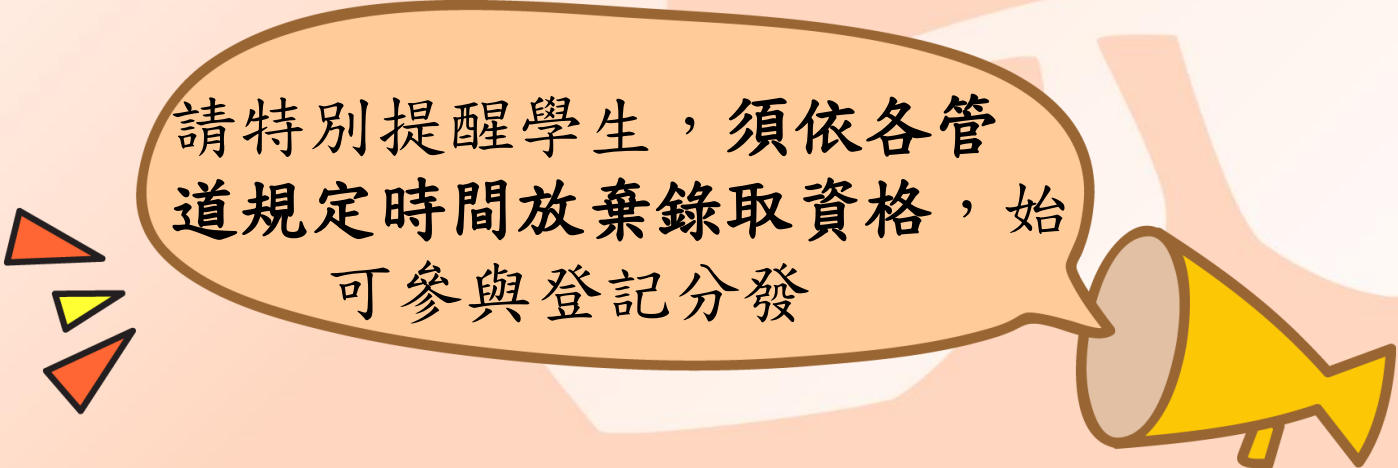

請特別提醒學生，須依各管道規定時間放棄錄取資格，始可參與登記分發

登記繳費說明

■ 繳費時間：

105年7月18日上午9:00至 **7月28日 中午12:00止**

■ 繳費金額：

一般生：220元整

中低收入戶學生：88元整 (105大學考試入學分發招生簡章刊載金額為154元，配合社會救助法104年12月之修正，調降繳費金額額度60%)

低收入戶學生：免繳登記費

■ 繳費單取得：

7月18日上午9:00起，可於「**繳費單列印及繳費紀錄查詢系統**」下載，並請盡量利用ATM完成繳費

南臺灣震災受災學生協助事項

針對105年2月6日地震受災學生：

1. 因地震遺失審查文件之學生：
學生提出證明文件審查申請後，請來電告知分發會，
本會可連繫各發證單位，協助學生取得證明
2. **登記費全額補助：**
受災學生免繳登記費

詳細辦理方式，請參閱本會網站<http://www.uac.edu.tw>
「105學年度南臺灣震災受災學生協助事項」

分發會連絡電話：06-2362755

練習版、單機版與登記分發志願系統

1. 正式進行登記分發志願前，為便利學生熟悉選填志願事項，本會另行提供練習版及單機版
2. 正式之登記分發志願系統開放時間自7/24上午9:00至7/28下午4:30止

登記分發志願系統：

7/24至7/28開放登記，考生可直接進入系統完成登記

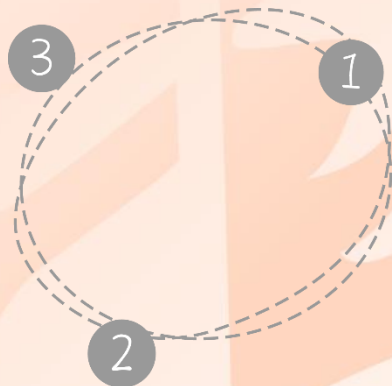

練習版：

5/6開放下載，操作介面與單機版相同，但不含「最低登記標準」，系統顯示為0

單機版：

7/18開放下載，內含「最低登記標準」篩選檢測，依各採計科目組合設定不同標準

登記分發志願教學影片

- 本教學影片自5月6日起，可於分發會網站下載

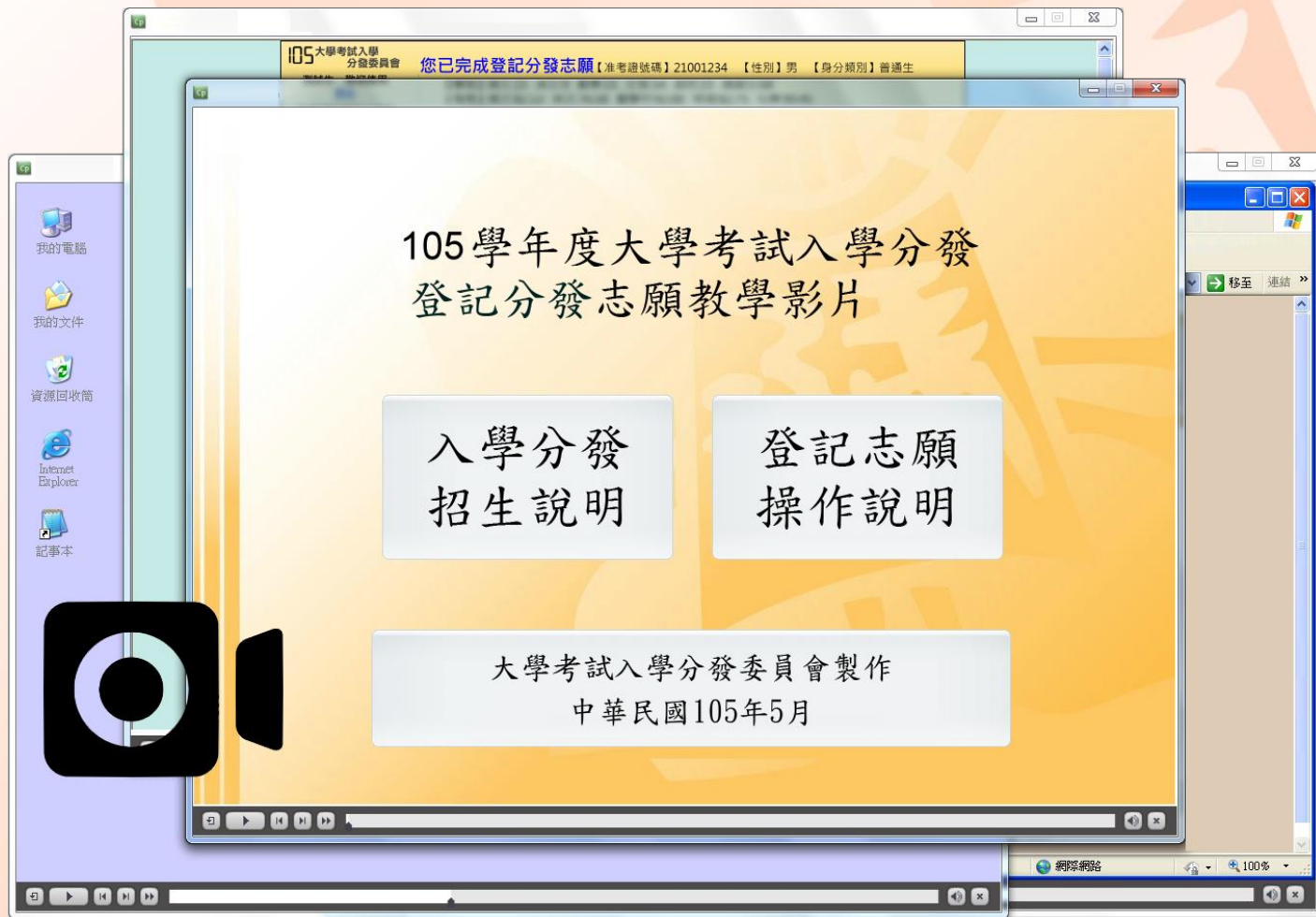

最低登記標準

1. **最低登記標準**係依各系組採計科目組合訂定

採計科目組合	104學年度 最低登記標準
國文+英文+數學甲+物理+化學	84
國文+英文+數學乙+歷史+地理	120
英文+數學甲+物理+化學+生物	76
國文+英文+數學甲	51

2. 最低登記標準**7月18日下午2:00公布**於分發會網站
<http://www.uac.edu.tw>

3. **原始總分**須高於最低登記標準，始得分發該系組

登記分發志願系統

- 開放時間：
105年7月24日上午9:00至7月28日下午4:30止
- 登入方式：
「身分證號碼+指考准考證號碼+驗證碼」及「通行碼」

105學年度
大學考試入學分發

注意事項

登記分發志願系統

登記分發志願系統-檢查身分

身分證號碼

指考准考證號

驗證碼 (請輸入)

0	1	2	3	4	5	6	7	8
A	K	R	Q	P	U	E	C	N

下一步

輸入通行碼 - 登入登記分發志願系統

請輸入您於首次登入系統時所自定之通行碼。

輸入通行碼

通行碼 (限6-12碼)

送出 取消 忘記通行碼

認繳費是否成功

er繁體中文版，請至
下載安裝，網址：
ader/
志願，若您的電腦
下載。

大學考試入學分發委員會
地址：70101台南市大學路一號 電話：06-2362755 傳真：06-2369689 服務信箱：uac@mail.ncku.edu.tw

通行碼設定

通行碼為考生自定密碼，是登入時身分驗證的重要憑據，請妥善保存並避免被他人取得

設定通行碼 → 登入登記分發志願系統

1. 通行碼為考生自定密碼，可用於登入登記分發志願系統及分發結果說明之查詢。
2. 若不慎遺失通行碼，可透過Email信箱及手機號碼查詢，請至少擇一填寫(建議兩者均填)，簡訊查詢以1次為限。
3. Email信箱、手機號碼及通行碼完成設定後即不得變更，請妥善保存並避免被他人取得。
4. 如非法使用他人資料設定通行碼，致使其他考生權益受損，情節重大者將移送司法單位審理。

設定通行碼

Email信箱

手機號碼

通行碼

再次確認通行碼

通行碼設定完成後，
即不得變更，請特別注意！

送出 取消

登記分發志願系統--檢查身分

身分證號碼

指考准考證號

驗證碼

0 1 2 3 4 5 6
A K R Q P U E

登記分發志願系統篩選功能

- 學生成績不符合所選志願之招生登記標準時，該登記志願以紅色字體顯示，即使登記亦不予分發

105 大學考試入學分發委員會 您尚未完成登記分發志願 【准考證號碼】 21001234 【性別】 男 【身分類別】 普通生
測試生 【學測】 國文:15 英文:12 數學:15 社會:14 自然:15 總級分:71
105年7月24日11:14:05 【英聽】 **【英聽】C級** 【指考】 國文:92.00 物理:82.75 化學:90.45 生物:87.15

您已選7個志願

志願選項 送出登記分發志願 暫存志願

1. [0262] 國立成功大學 資訊工程學系	2. [0261] 國立成功大學 電機工程學系	3. [0227] 國立成功大學 材料科學及工程學系	4. [0240] 國立成功大學 生物醫學工程學系
5. [0231] 國立成功大學 土木工程學系	6. [0221] 國立成功大學 物理學系光電科學組	7. [0226] 國立成功大學 化學工程學系	8. [0225] 國立成功大學 機械工程學系

- 1. 性別:不限
- 2. 學測:
國文:不限 英文:不限 數學:不限
社會:不限 自然:不限 總級分:不限
- 3. 英聽: **B級**
- 4. 指考:
國文 英文 數學甲 物理 化學
- 5. 最低登記標準: ~~60~~
考生原始總分: ~~60~~

範例為:
學生英聽成績為C級，不符合該系英聽標準(B級)，因此顯示紅字。

高中端及補習班Email通知系統

1. 登記期間系統將定時以Email通知高中端及補習班「完成及未完成登記的名單」
2. 請高中及補習班自 **6月24日起**，至分發會網站登錄Email信箱

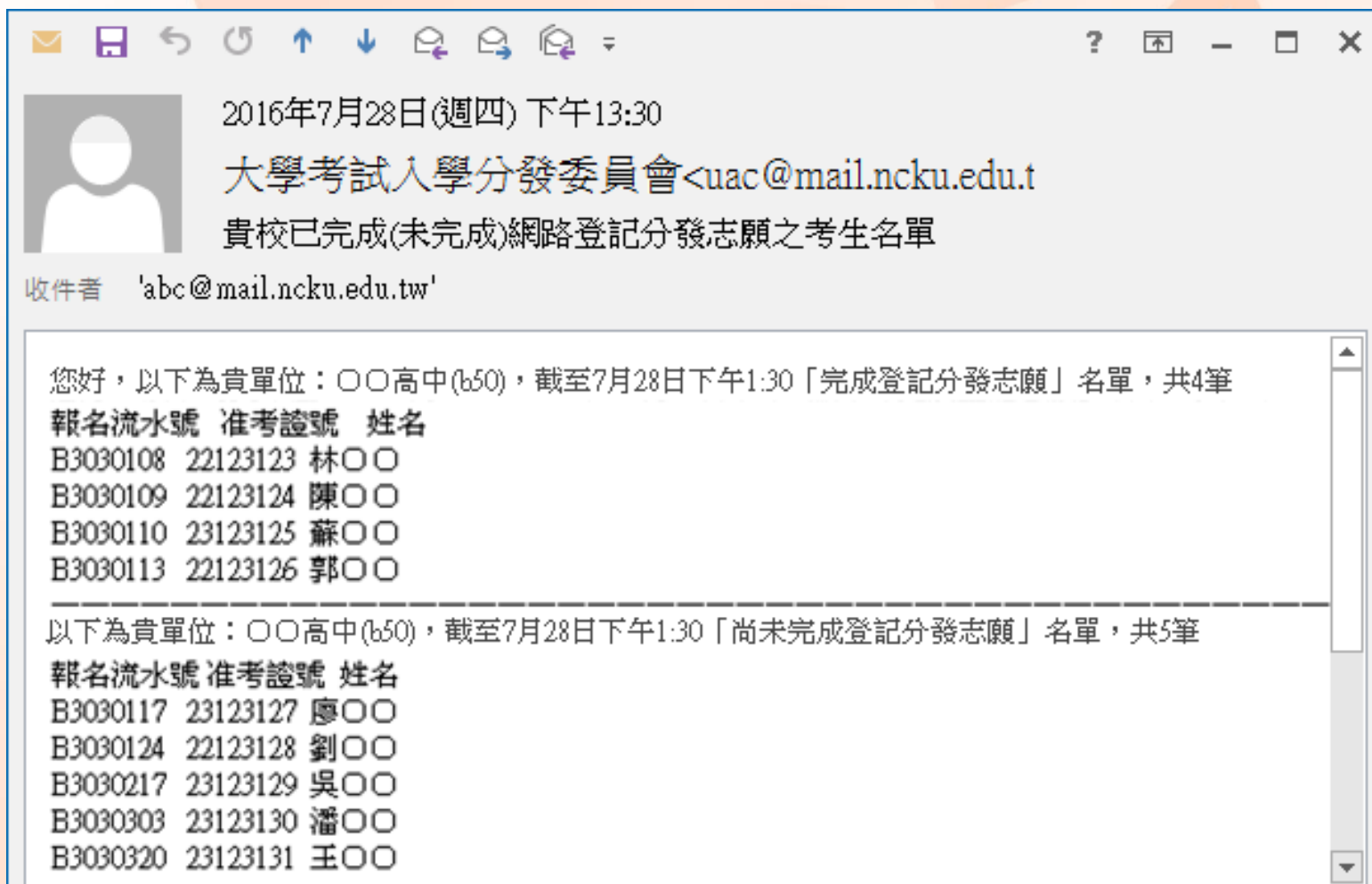

登記期間分發會服務事項



1. 電話諮詢：

如有任何問題，歡迎來電06-2362755

日期	服務時間
7月24日至7月27日	上午8:00至 下午10:00
7月28日	上午8:00到下午4:30

2. APP查詢：

本會於Google Play及App Store提供「**登記查榜APP**」，內含各項查詢功能：

- ① 最新消息及行事曆
- ② 繳費及登記查詢
- ③ 榜單查詢



分發程序



學測及英聽檢定標準

指考成績

同分參酌

學系	學科能力測驗及 英語聽力檢定標準	指定考試採計 科目及方法	同分參酌方式		選系說明
國立政治大學 心理學系	數學 (均標)	國文 x 1.00 英文 x 1.25 數學甲 x 1.00	1	英文	(略)
	自然 (均標)		2	數學甲	
	英聽 (A級)		3	國文	

分發程序以**考試分數**為運算依據
(不參酌“登記生彼此之間的志願序”)

查榜方式

- 開放時間：105年8月8日上午8:00起至8月12日下午5:00止
- 查榜方式：
 1. FTP下載(高中端、補習班專用)
 2. WEB查榜(網址為<http://www.uac.edu.tw>)
 3. APP查榜



分發結果說明系統

- 系統針對學生所填志願逐一說明未獲錄取的理由
- 開放時間：8月8日上午8:00起至8月12日下午5:00止

考生基本資料											
准考證號	學測	國文	英文	數學	社會	自然	總級分				
		10	08	02	09	10	38				
考生姓名	英聽	C級									
測試生	指考	國文	英文	數學甲	數學乙	歷史	地理	物理	化學	生物	公民
考生身分		24.30	16.17	0.00	18.50	----	----	11.00	9.95	36.90	12.97
普通生	術科	音樂主修	音樂副修	樂理	視唱	聽寫					
		素描	創意表現	美術鑑賞	彩繪技法	水墨書畫					
		體育									

離開 *缺考視同零分計算

考生志願				
志願序	校系代碼	校名	系組名	分發結果說明
1	[0222]	成大	中國文學系	該校系之指定考試採計科目未報考
2	[0270]	成大	統計學系	總分未達最低錄取標準

*總分未達最低錄取標準

指考算法	1x國文+1.5x英文+1.5x數學甲
計算	(1x24.3)+(1.5x16.17)+(1.5x0) (四捨五入至小數第二位)
總分	40.47
原因	此校系最低錄取標準為158.14，故未錄取!

 點選可展開說明

簡報結束，謝謝聆聽

大學考試入學分發委員會

服務電話：**06-2362755**

<http://www.uac.edu.tw>